

ASCENSORE INCLINATO "DOGLIANI BORGO - DOGLIANI CASTELLO"

COMMITTENTE: Comune di Dogliani

LOCALITÀ: Dogliani (CN)

SERVIZIO PRESTATO: Progetto di fattibilità tecnico - economica

IMPORTO DEI LAVORI: € 1.900.000,00

PERIODO DI PROGETTAZIONE: -

PERIODO DI SVOLGIMENTO DEL SERVIZIO: 2019-2020



linea - vista aerea

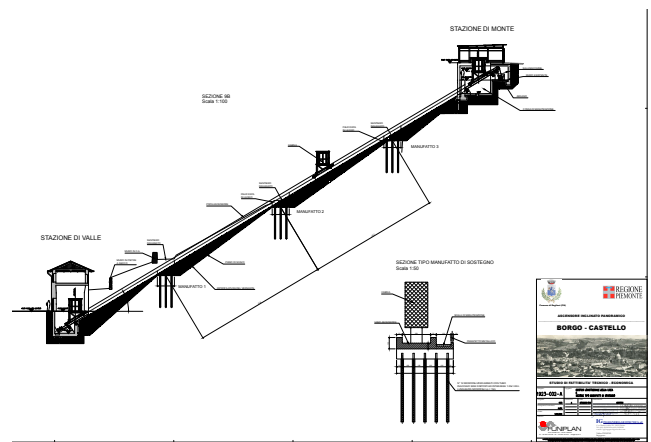

profilo linea

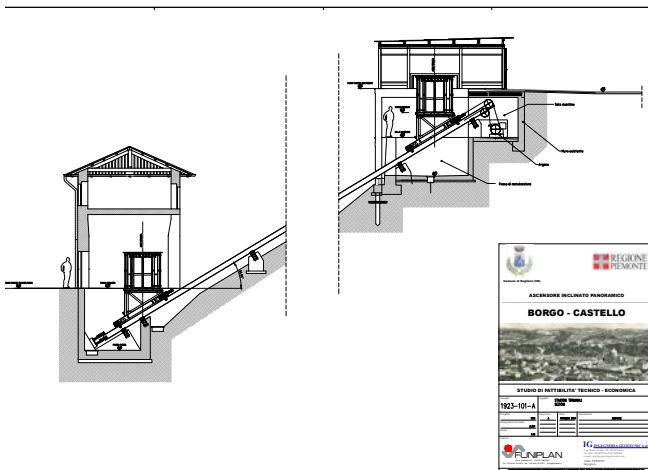

layout stazioni

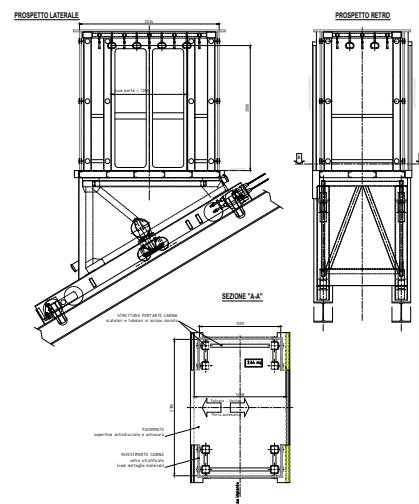

veicolo

DESCRIZIONE DELL'OPERA:	Lunghezza inclinata dell'impianto	86 m
	Dislivello	44 m
	Portata oraria	220 p/h/direzione
	Velocità	2,0 m/s
	Potenza dei motori	11 kW
	Capienza vettura	15 persone

ALTRE INFORMAZIONI: Cabina panoramica in vetro
Linea su pali