

GEKUPPELTE 10-ER UMLAUF. KABINENBAHNEN "CASTELIR – FASSANE - MOREA"

AUFTRAGGEBER: S.I.T. Bellamonte AG.

ORT: Bellamonte (TN) - Italien

Dienstleistung: Definitives Projekt

Auftragsbetrag: € 11.000.000,00

Bauzeit: laufend

Dienstleistungszeit: 2015-2016

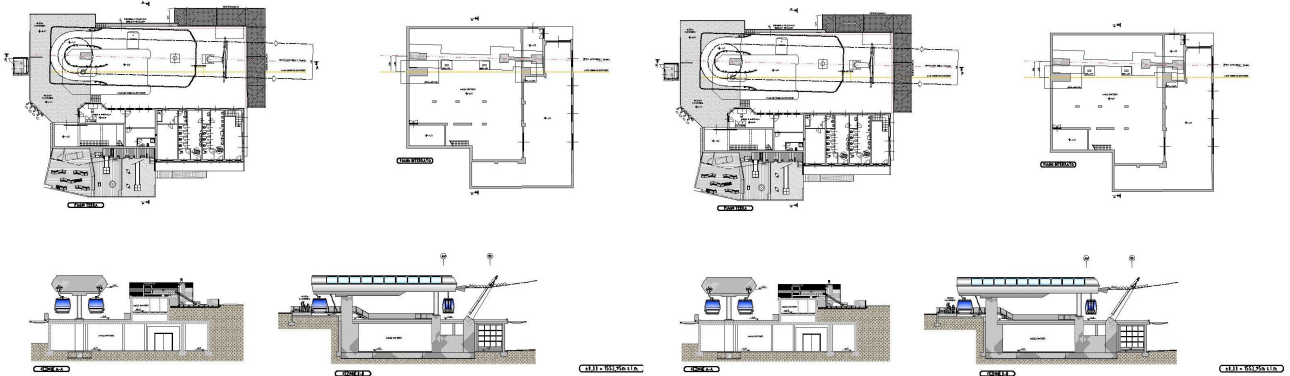

Project der Talstation

Project der Bergstation

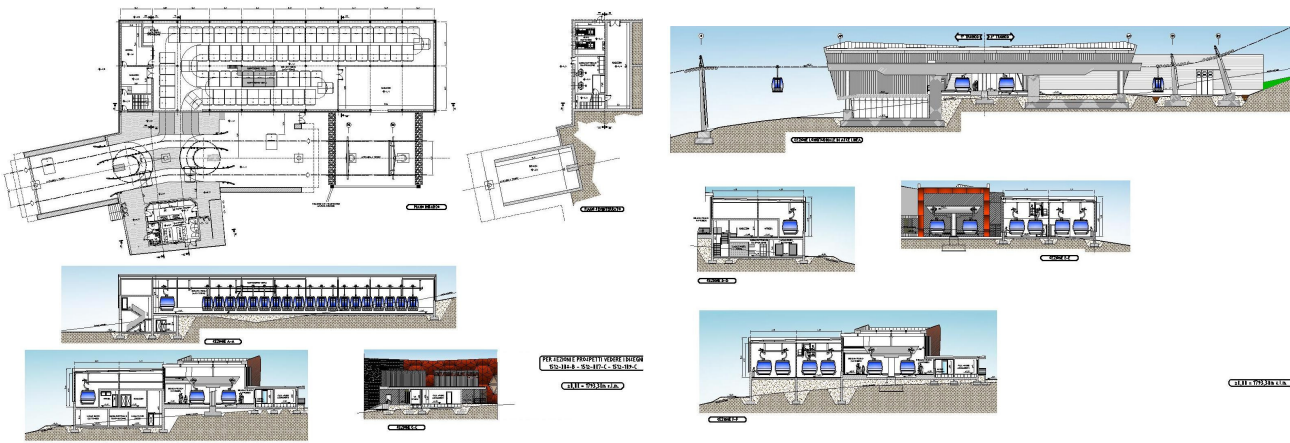

Project der Mittelstation

BESCHREIBUNG DES WERKES:

	1e Sektion	2e Sektion
Schräge Länge	1436 m	1059 m
Höhenunterschied	240 m	173 m
Förderleistung	2200 p/h	2200 p/h
Geschwindigkeit	6.0 m/s	6.0 m/s
Motorleistung	2x250 kW	2x250 kW

WEITERE INFORMATIONEN: Mittelstation mit Ablenkung und Kabinengaragierung
Wiederverwendung der bestehenden Betonstrukturen der Talstation